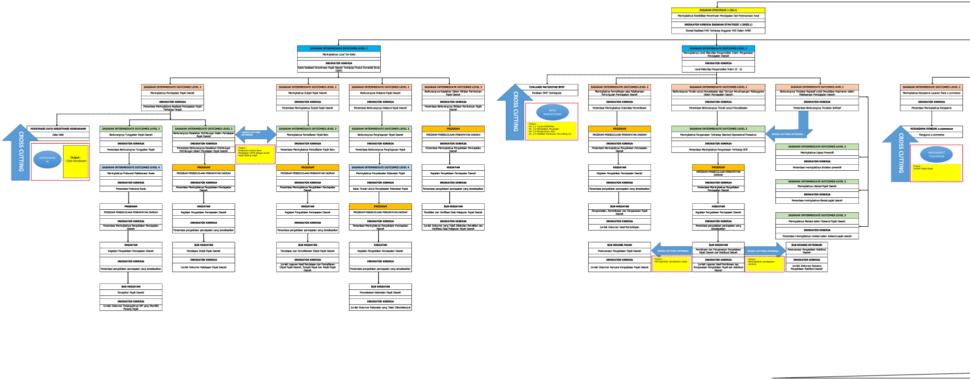
SASARAN STRATEGIS 1 (SS.1)
Meningkatnya Kredibilitas Penerimaan Pendapatan Dari Perencanaan Awal
INDIKATOR KINERJA SASARAN STRATEGIS 1 (IKSS.1)
Deviasi Realisasi PAD Terhadap Anggaran PAD Dalam APBD
SASARAN INTERMEDIATE OUTCOMES LEVEL 1
Meningkatnya *Local Tax Ratio*
INDIKATOR KINERJA
Rasio Realisasi Penerimaan Pajak Daerah Terhadap Produk Domestik Bruto (GDP)
SASARAN INTERMEDIATE OUTCOMES LEVEL 2
Meningkatnya Pendapatan Pajak Daerah
INDIKATOR KINERJA
Persentase Meningkatnya Realisasi Pendapatan Pajak Terhadap Target
VERIFIKASI DATA REGISTRASI KENDARAAN
Data Valid
CROSS CUTTING
KEPOLISIAN RI
Output :
- Data Kendaraan
SASARAN INTERMEDIATE OUTCOMES LEVEL 3
Berkurangnya Tunggakan Pajak Daerah
INDIKATOR KINERJA
Persentase Berkurangnya Tunggakan Pajak
SASARAN INTERMEDIATE OUTCOMES LEVEL 4
Meningkatnya Frekuensi Pelaksanaan Razia
INDIKATOR KINERJA
Persentase Frekuensi Razia
PROGRAM
PROGRAM PENGELOLAAN PENDAPATAN DAERAH
INDIKATOR KINERJA
Persentase Meningkatnya Pengelolaan Pendapatan Daerah
KEGIATAN
Kegiatan Pengelolaan Pendapatan Daerah
INDIKATOR KINERJA
Persentase pengelolaan pendapatan yang terselesaikan
SUB KEGIATAN
Penagihan Pajak Daerah
INDIKATOR KINERJA
Jumlah Dokumen Tertagihnya WP yang Memiliki Piutang Pajak
SASARAN INTERMEDIATE OUTCOMES LEVEL 3
Berkurangnya Kesalahan Perhitungan Dalam Pendapan Pajak Daerah
INDIKATOR KINERJA
Persentase Berkurangnya Kesalahan Perhitungan Perhitungan Dalam Penetapan Pajak Daerah
PROGRAM
PROGRAM PENGELOLAAN PENDAPATAN DAERAH
INDIKATOR KINERJA
Persentase Meningkatnya Pengelolaan Pendapatan Daerah
KEGIATAN
Kegiatan Pengelolaan Pendapatan Daerah
INDIKATOR KINERJA
Persentase pengelolaan pendapatan yang terselesaikan
SUB KEGIATAN
Penetapan Wajib Pajak Daerah
INDIKATOR KINERJA
Jumlah Dokumen Ketetapan Pajak Daerah
CROSS CUTTING INTERNAL
Output :
Kolaborasi antara Seksi Penetapan UPTB dengan Subid Pajak Bidang Pajak
SASARAN INTERMEDIATE OUTCOMES LEVEL 2
Meningkatnya Subjek Pajak Daerah
INDIKATOR KINERJA
Persentase Meningkatnya Subjek Pajak Daerah
SASARAN INTERMEDIATE OUTCOMES LEVEL 3
Meningkatnya Pendaftaran Pajak Baru
INDIKATOR KINERJA
Persentase Meningkatnya Pendaftaran Pajak Baru
PROGRAM
PROGRAM PENGELOLAAN PENDAPATAN DAERAH
INDIKATOR KINERJA
Persentase Meningkatnya Pengelolaan Pendapatan Daerah
KEGIATAN
Kegiatan Pengelolaan Pendapatan Daerah
INDIKATOR KINERJA
Persentase pengelolaan pendapatan yang terselesaikan
SUB KEGIATAN
Pendataan dan Pendaftaran Objek Pajak Daerah
INDIKATOR KINERJA
Jumlah Laporan Hasil Pendataan dan Pendaftaran Objek Pajak Daerah, Subyek Pajak dan Wajib Pajak Daerah
SASARAN INTERMEDIATE OUTCOMES LEVEL 2
Berkurangnya Doleansi Pajak Daerah
INDIKATOR KINERJA
Persentase Berkurangnya Doleansi Pajak Daerah
SASARAN INTERMEDIATE OUTCOMES LEVEL 3
Berkurangnya Penghapusan Pajak Daerah
INDIKATOR KINERJA
Persentase Berkurangnya Penghapusan Pajak
SASARAN INTERMEDIATE OUTCOMES LEVEL 4
Meningkatnya Penyelesaian Keberatan Pajak
INDIKATOR KINERJA
Rasio Tindak Lanjut Penyelesaian Keberatan Pajak
PROGRAM
PROGRAM PENGELOLAAN PENDAPATAN DAERAH
INDIKATOR KINERJA
Persentase Meningkatnya Pengelolaan Pendapatan Daerah
KEGIATAN
Kegiatan Pengelolaan Pendapatan Daerah
INDIKATOR KINERJA
Persentase pengelolaan pendapatan yang terselesaikan
SUB KEGIATAN
Penyelesaian Keberatan Pajak Daerah
INDIKATOR KINERJA
Jumlah Dokumen Keberatan yang Telah Ditindaklanjuti
SASARAN INTERMEDIATE OUTCOMES LEVEL 2
Berkurangnya Kesalahan Dalam Billbar Pembukuan Pajak Daerah
INDIKATOR KINERJA
Persentase Berkurangnya Billbar Pembukuan Pajak Daerah
PROGRAM
PROGRAM PENGELOLAAN PENDAPATAN DAERAH
INDIKATOR KINERJA
Persentase Meningkatnya Pengelolaan Pendapatan Daerah
KEGIATAN
Kegiatan Pengelolaan Pendapatan Daerah
INDIKATOR KINERJA
Persentase pengelolaan pendapatan yang terselesaikan
SUB KEGIATAN
Penelitian dan Verifikasi Data Pelaporan Pajak Daerah
INDIKATOR KINERJA
Jumlah Dokumen yang Telah Dilakukan Penelitian dan Verifikasi Data Pelaporan Pajak Daerah
SASARAN INTERMEDIATE OUTCOMES LEVEL 1
Meningkatnya Level Maturitas Pengendalian Intern Pengawasan Pendapatan Daerah
INDIKATOR KINERJA
Level Maturitas Pengendalian Intern (0 - 5)
EVALUASI MATURITAS SPIP
Penilaian SPIP Terintegrasi
CROSS CUTTING
BPKP INSPEKTORAT
Output :
KK. 3.1 Tujuan Efektifitas
KK. 3.2 Kehandalan Keuangan
KK. 3.3 Pengamanan Aset
KK. 3.4 Ketaatan Peraturan Perundang UU
SASARAN INTERMEDIATE OUTCOMES LEVEL 2
Meningkatnya Pemeriksaan atas Pelaksanaan Pemungutan Pendapatan Daerah
INDIKATOR KINERJA
Persentase Meningkatnya Intensitas Pemeriksaan
PROGRAM
PROGRAM PENGELOLAAN PENDAPATAN DAERAH
INDIKATOR KINERJA
Persentase Meningkatnya Pengelolaan Pendapatan Daerah
KEGIATAN
Kegiatan Pengelolaan Pendapatan Daerah
INDIKATOR KINERJA
Persentase pengelolaan pendapatan yang terselesaikan
SUB KEGIATAN
Pengendalian, Pemeriksaan dan Pengawasan Pajak Daerah
INDIKATOR KINERJA
Jumlah Dokumen Hasil Pemeriksaan
SUB BIDANG PAJAK
Perencanaan Pengelolaan Pajak Daerah
INDIKATOR KINERJA
Jumlah Dokumen Rencana Pengelolaan Pajak Daerah
CROSS CUTTING INTERNAL
Output :
Meningkatkan pendapatan pajak
SASARAN INTERMEDIATE OUTCOMES LEVEL 2
Berkurangnya Tindak Lanjut Penyelesaian atas Temuan Penyimpangan Pelanggaran Dalam Pendapatan Daerah
INDIKATOR KINERJA
Persentase Berkurangnya Tindak Lanjut Penyelesaian
SASARAN INTERMEDIATE OUTCOMES LEVEL 3
Meningkatnya Pengawasan Terhadap Standart Operasional Procedure
INDIKATOR KINERJA
Persentase Meningkatnya Pengawasan Terhadap SOP
PROGRAM
PROGRAM PENGELOLAAN PENDAPATAN DAERAH
INDIKATOR KINERJA
Persentase Meningkatnya Pengelolaan Pendapatan Daerah
KEGIATAN
Kegiatan Pengelolaan Pendapatan Daerah
INDIKATOR KINERJA
Persentase pengelolaan pendapatan yang terselesaikan
SUB KEGIATAN
Pembinaan dan Pengawasan Pengelolaan Pajak Daerah dan Retribusi Daerah
INDIKATOR KINERJA
Jumlah Laporan Hasil Pembinaan dan Pengawasan Pengelolaan Pajak dan Retribusi Daerah
CROSS CUTTING INTERNAL
Output :
Meningkatkan pendapatan retribusi
SUB BIDANG RETRIBUSI
Perencanaan Pengelolaan Retribusi Daerah
INDIKATOR KINERJA
Jumlah Dokumen Rencana Pengelolaan Retribusi Daerah
SASARAN INTERMEDIATE OUTCOMES LEVEL 2
Berkurangnya Tindakan Represif untuk Penertiban Keamanan dalam Pelaksanaan Pendapatan Daerah
INDIKATOR KINERJA
Persentase Berkurangnya Tindakan Refresif
CROSS CUTTING INTERNAL
SASARAN INTERMEDIATE OUTCOMES LEVEL 3
Meningkatnya Upaya Preventif
INDIKATOR KINERJA
Persentase meningkatnya tindakan preventif
SASARAN INTERMEDIATE OUTCOMES LEVEL 3
Meningkatnya Literasi Pajak Daerah
INDIKATOR KINERJA
Persentase meningkatnya literasi pajak daerah
SASARAN INTERMEDIATE OUTCOMES LEVEL 3
Meningkatnya Mediasi dalam Doleansi Pajak Daerah
INDIKATOR KINERJA
Persentase meningkatnya mediasi dalam doleansi pajak daerah
SASARAN INTERMEDIATE OUTCOMES LEVEL 2
Meningkatnya Kerjasama Layanan Pada *e commerce*
INDIKATOR KINERJA
Persentase Meningkatnya Kerjasama
KERJASAMA DENGAN *e commerce*
Pengguna *e commerce*
CROSS CUTTING
INDOMARET TOKOPEDIA
Output :
Jumlah Wajib Pajak

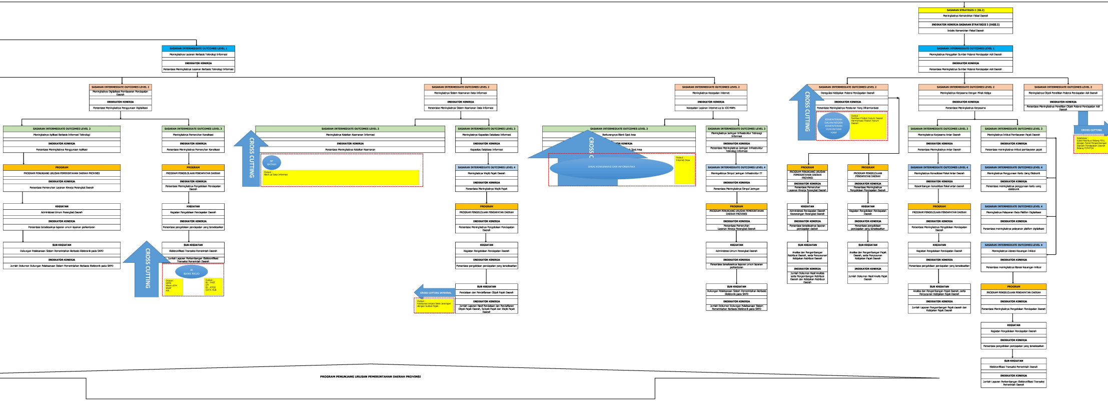

SASARAN STRATEGIS 2 (SS.2)
Meningkatnya Kemandirian Fiskal Daerah
INDIKATOR KINERJA SASARAN STRATEGIS 2 (IKSS.2)
Indeks Kemandirian Fiskal Daerah

SASARAN INTERMEDIATE OUTCOMES LEVEL 1
Meningkatnya Layanan Berbasis Teknologi Informasi
INDIKATOR KINERJA
Persentase Meningkatnya Layanan Berbasis Teknologi Informasi

SASARAN INTERMEDIATE OUTCOMES LEVEL 2
Meningkatnya Digitalisasi Pembayaran Pendapatan Daerah
INDIKATOR KINERJA
Persentase Meningkatnya Penggunaan Digitalisasi

SASARAN INTERMEDIATE OUTCOMES LEVEL 3
Meningkatnya Aplikasi Berbasis Informasi Teknologi
INDIKATOR KINERJA
Persentase Meningkatnya Penggunaan Aplikasi

PROGRAM
PROGRAM PENUNJANG URUSAN PEMERINTAHAN DAERAH PROVINSI
INDIKATOR KINERJA
Persentase Pemenuhan Layanan Kinerja Perangkat Daerah

KEGIATAN
Administrasi Umum Perangkat Daerah
INDIKATOR KINERJA
Persentase terselesainya laporan umum layanan perkantoran

SUB KEGIATAN
Dukungan Pelaksanaan Sistem Pemerintahan Berbasis Elektronik pada SKPD
INDIKATOR KINERJA
Jumlah Dokumen Dukungan Pelaksanaan Sistem Pemerintahan Berbasis Elektronik pada SKPD

SASARAN INTERMEDIATE OUTCOMES LEVEL 3
Meningkatnya Pemenuhan Kanalisasi
INDIKATOR KINERJA
Persentase Meningkatnya Pemenuhan Kanalisasi

PROGRAM
PROGRAM PENGELOLAAN PENDAPATAN DAERAH
INDIKATOR KINERJA
Persentase Meningkatnya Pengelolaan Pendapatan Daerah

KEGIATAN
Kegiatan Pengelolaan Pendapatan Daerah
INDIKATOR KINERJA
Persentase pengelolaan pendapatan yang terselesaikan

SUB KEGIATAN
Elektronifikasi Transaksi Pemerintah Daerah
Jumlah Laporan Perkembangan Elektronifikasi Transaksi Pemerintah Daerah

CROSS CUTTING

BI
BANK RKUD

Output :
QRIS
Mesin ATM
SNAP
API

Output :
BI - FAST
DPT
BI - RTGS
DATA HUB

SASARAN INTERMEDIATE OUTCOMES LEVEL 2
Meningkatnya Sistem Keamanan Data Informasi
INDIKATOR KINERJA
Persentase Meningkatnya Sistem Keamanan Data Informasi

SASARAN INTERMEDIATE OUTCOMES LEVEL 3
Meningkatnya Kelaikan Keamanan Informasi
INDIKATOR KINERJA
Persentase Meningkatnya Kelaikan Keamanan

CROSS CUTTING

BP
BATAM

Output :
Back up Data Informasi

SASARAN INTERMEDIATE OUTCOMES LEVEL 3
Meningkatnya Kapasitas Database Informasi
INDIKATOR KINERJA
Kapasitas Database Informasi

SASARAN INTERMEDIATE OUTCOMES LEVEL 4
Meningkatnya Wajib Pajak Daerah
INDIKATOR KINERJA
Persentase Meningkatnya Wajib Pajak

PROGRAM
PROGRAM PENGELOLAAN PENDAPATAN DAERAH
INDIKATOR KINERJA
Persentase Meningkatnya Pengelolaan Pendapatan Daerah

KEGIATAN
Kegiatan Pengelolaan Pendapatan Daerah
INDIKATOR KINERJA
Persentase pengelolaan pendapatan yang terselesaikan

SUB KEGIATAN
Pendataan dan Pendaftaran Objek Pajak Daerah
INDIKATOR KINERJA
Jumlah Laporan Hasil Pendataan dan Pendaftaran Objek Pajak Daerah, Subyek Pajak dan Wajib Pajak Daerah

CROSS CUTTING INTERNAL

Output :
Kolaborasi antara Seksi Jaringan dengan Subbid Pajak

SASARAN INTERMEDIATE OUTCOMES LEVEL 2
Meningkatnya Kecepatan Internet
INDIKATOR KINERJA
Kecepatan Layanan Internet up to 100 MBPs

SASARAN INTERMEDIATE OUTCOMES LEVEL 3
Berkurangnya Blank Spot Area
OR KINERJA
k Spot Area

CROSS C

DINAS KOMUNIKASI DAN INFORMATIKA

Output :
Internet Desa

SASARAN INTERMEDIATE OUTCOMES LEVEL 3
Meningkatnya Jaringan Infrastruktur Teknologi Informasi
INDIKATOR KINERJA
Persentase Meningkatnya Jaringan Infrastruktur Teknologi Informasi

SASARAN INTERMEDIATE OUTCOMES LEVEL 4
Meningakatnya Simpul Jaringan Infrastruktur IT
INDIKATOR KINERJA
Persentase Meningkatnya Simpul Jaringan

PROGRAM
PROGRAM PENUNJANG URUSAN PEMERINTAHAN DAERAH PROVINSI
INDIKATOR KINERJA
Persentase Pemenuhan Layanan Kinerja Perangkat Daerah

KEGIATAN
Administrasi Umum Perangkat Daerah
INDIKATOR KINERJA
Persentase terselesainya laporan umum layanan perkantoran

SUB KEGIATAN
Dukungan Pelaksanaan Sistem Pemerintahan Berbasis Elektronik pada SKPD
INDIKATOR KINERJA
Jumlah Dokumen Dukungan Pelaksanaan Sistem Pemerintahan Berbasis Elektronik pada SKPD

SASARAN INTERMEDIATE OUTCOMES LEVEL 1
Meningkatnya Penggalian Sumber Potensi Pendapatan Asli Daerah
INDIKATOR KINERJA
Persentase Meningkatnya Sumber Potensi Pendapatan Asli Daerah

SASARAN INTERMEDIATE OUTCOMES LEVEL 2
Deregulasi Kebijakan Potensi Pendapatan Daerah
INDIKATOR KINERJA
Persentase Meningkatnya Peraturan Yang Diharmonisasi

CROSS CUTTING

KEMENTERIAN DALAM NEGERI
KEMENTERIAN HUKUM DAN HAM

Output :
Fasilitasi Produk Hukum Daerah
Harmonisasi Produk Hukum Daerah

PROGRAM
PROGRAM PENUNJANG URUSAN PEMERINTAHAN DAERAH PROVINSI
INDIKATOR KINERJA
Persentase Pemenuhan Layanan Kinerja Perangkat Daerah

KEGIATAN
Administrasi Pendapatan Daerah Kewenangan Perangkat Daerah
INDIKATOR KINERJA
Persentase terselesainya laporan pendapatan daerah

SUB KEGIATAN
Analisa dan Pengembangan Retribusi Daerah, serta Penyusunan Kebijakan Retribusi Daerah
INDIKATOR KINERJA
Jumlah Dokumen Hasil Analisis serta Pengembangan Retribusi Daerah dan Kebijakan Retribusi Daerah

PROGRAM
PROGRAM PENGELOLAAN PENDAPATAN DAERAH
INDIKATOR KINERJA
Persentase Meningkatnya Pengelolaan Pendapatan Daerah

KEGIATAN
Kegiatan Pengelolaan Pendapatan Daerah
INDIKATOR KINERJA
Persentase pengelolaan pendapatan yang terselesaikan

SUB KEGIATAN
Analisa dan Pengembangan Pajak Daerah, serta Penyusunan Kebijakan Pajak Daerah
INDIKATOR KINERJA
Jumlah Dokumen Hasil Analis Pajak Daerah

SASARAN INTERMEDIATE OUTCOMES LEVEL 2
Meningkatnya Kerjasama Dengan Pihak Ketiga
INDIKATOR KINERJA
Persentase Meningkatnya Kerjasama

SASARAN INTERMEDIATE OUTCOMES LEVEL 3
Meningkatnya Kerjasama Antar Daerah
INDIKATOR KINERJA
Persentase Meningkatnya Antar Daerah

SASARAN INTERMEDIATE OUTCOMES LEVEL 4
Meningkatnya Konsolidasi Fiskal Antar Daerah
INDIKATOR KINERJA
Keseimbangan konsolidasi fiskal antar daerah

PROGRAM
PROGRAM PENGELOLAAN PENDAPATAN DAERAH
INDIKATOR KINERJA
Persentase Meningkatnya Pengelolaan Pendapatan Daerah

KEGIATAN
Kegiatan Pengelolaan Pendapatan Daerah
INDIKATOR KINERJA
Persentase pengelolaan pendapatan yang terselesaikan

SUB KEGIATAN
Analisa dan Pengembangan Pajak Daerah, serta Penyusunan Kebijakan Pajak Daerah
INDIKATOR KINERJA
Jumlah Laporan Pengembangan Pajak daerah dan Kebijakan Pajak Daerah

SASARAN INTERMEDIATE OUTCOMES LEVEL 3
Meningkatnya Inklusi Pembayaran Pajak Daerah
INDIKATOR KINERJA
Persentase meningkatnya inklusi pembayaran pajak

SASARAN INTERMEDIATE OUTCOMES LEVEL 4
Meningkatnya Penggunaan Kartu Uang Elektronik
INDIKATOR KINERJA
Persentase meningkatnya penggunaan kartu uang elektronik

SASARAN INTERMEDIATE OUTCOMES LEVEL 4
Meningkatnya Pelayanan Pada Platform Digitalisasi
INDIKATOR KINERJA
Persentase meningkatnya pelayanan platform digitalisasi

SASARAN INTERMEDIATE OUTCOMES LEVEL 4
Meningkatnya Literasi Keuangan Inklusi
INDIKATOR KINERJA
Persentase meningkatnya literasi keuangan inklusi

PROGRAM
PROGRAM PENGELOLAAN PENDAPATAN DAERAH
INDIKATOR KINERJA
Persentase Meningkatnya Pengelolaan Pendapatan Daerah

KEGIATAN
Kegiatan Pengelolaan Pendapatan Daerah
INDIKATOR KINERJA
Persentase pengelolaan pendapatan yang terselesaikan

SUB KEGIATAN
Elektronifikasi Transaksi Pemerintah Daerah
INDIKATOR KINERJA
Jumlah Laporan Perkembangan Elektronifikasi Transaksi Pemerintah Daerah

SASARAN INTERMEDIATE OUTCOMES LEVEL 2
Meningkatnya Objek Penelitian Potensi Pendapatan Asli Daerah
INDIKATOR KINERJA
Persentase Meningkatnya Penelitian Objek Potensi Pendapatan Asli Daerah

CROSS CUTTING

Kolaborasi :
Subid Retribusi Bidang PDLL
dengan Subid Pengembangan
Statistik Pendapatan Daerah
Bidang P2PATDA

PROGRAM PENUNJANG URUSAN PEMERINTAHAN DAERAH PROVINSI

SASARAN INTERMEDIATE OUTCOMES LEVEL 1
Berkurangnya Efisiensi dan Efektivitas Anggaran
INDIKATOR KINERJA
Persentase berkurangnya efektivitas dan efisiensi anggaran

1 Penyusunan Dokumen Perencanaan Perangkat Daerah
2 Koordinasi dan Penyusunan Dokumen RKA-SKPD
3 Koordinasi dan Penyusunan Dokumen Perubahan RKA-SKPD
4 Koordinasi dan Penyusunan DPA-SKPD
5 Koordinasi dan Penyusunan Perubahan DPA-SKPD
6 Koordinasi dan Penyusunan Laporan Capaian Kinerja dan Ikhtisar Realisasi Kinerja SKPD
7 Evaluasi Kinerja Perangkat Daerah

SASARAN INTERMEDIATE OUTCOMES LEVEL 1
Meningkatnya Kompetensi SDM dan Tata Kelola Aset
INDIKATOR KINERJA
Persentase meningkatnya kompetensi SDM dan tata kelola aset

1 Penyediaan Administrasi Pelaksanaan Tugas ASN
2 Penyusunan Perencanaan Kebutuhan Barang Milik Daerah SKPD
3 Pengamanan Barang Milik Daerah SKPD
4 Koordinasi dan Penilaian Barang Milik Daerah SKPD
5 Pembinaan, Pengawasan, dan Pengendalian Barang Milik Daerah pada SKPD
6 Rekonsiliasi dan Penyusunan Laporan Barang Milik Daerah pada SKPD
7 Penatausahaan Barang Milik Daerah pada SKPD
8 Pemanfaatan Barang Milik Daerah SKPD
9 Peningkatan Sarana dan Prasarana Disiplin Pegawai
10 Pengadaan Pakaian Dinas Beserta Atribut Kelengkapannya
11 Pendataan dan Pengolahan Administrasi Kepegawaian
12 Koordinasi dan Pelaksanaan Sistem Informasi Kepegawaian
13 Monitoring, Evaluasi, dan Penilaian Kinerja Pegawai
14 Pemulangan Pegawai yang Pensiun
15 Pemulangan Pegawai yang Meninggal dalam Melaksanakan Tugas
16 Pemindahan Tugas ASN
17 Pendidikan dan Pelatihan Pegawai Berdasarkan Tugas dan Fungsi
18 Sosialisasi Peraturan Perundang - undangan
19 Bimbingan Teknis Implementasi Peraturan Perundang-undangan
20 Penyediaan Komponen Instalasi Listrik/Penerangan Bangunan Kantor
21 Penyediaan Peralatan dan Perlengkapan Kantor
22 Penyediaan Peralatan Rumah Tangga
23 Penyediaan Bahan Logistik Kantor
24 Penyediaan Barang Cetakan dan Penggandaan
25 Penyediaan Bahan Bacaan dan Peraturan Perundang-Undangan
26 Penyediaan Bahan/Material
27 Fasilitasi Kunjungan Tamu
28 Penyelenggaraan Rapat Koordinasi dan Konsultasi SKPD
29 Penatausahaan Arsip Dinamis pada SKPD
30 Pengadaan Kendaraan Perorangan Dinas atau Kendaraan Dinas Jabatan
31 Pengadaan Kendaraan Dinas Operasional atau Lapangan
32 Pengadaan Alat Besar
33 Pengadaan Alat Angkutan Darat Tak Bermotor
34 Pengadaan Mebel
35 Pengadaan Peralatan dan Mesin Lainnya
36 Pengadaan Aset Tetap Lainnya
37 Pengadaan Gedung Kantor atau Bangunan Lainnya
38 Pengadaan Sarana Dan Prasarana Gedung Kantor Atau Bangunan Lainnya
39 Pengadaan Sarana Dan Prasarana Pendukung Gedung Kantor Atau Bangunan Lainnya
40 Penyediaan Jasa Surat Menyurat
41 Penyediaan Jasa Komunikasi, Sumber Daya Air dan Listrik
42 Penyediaan Jasa Peralatan dan Perlengkapan Kantor
43 Penyediaan Jasa Pelayanan Umum Kantor
44 Penyediaan Jasa Pemeliharaan, Biaya Pemeliharaan dan Pajak Kendaraan Perorangan Dinas atau Kendaraan Dinas Jabatan
45 Penyediaan Jasa Pemeliharaan, biaya pemeliharaan, pajak, dan Perizinan Kendaraan Dinas Operasional atau Lapangan
46 Penyediaan Jasa Pemeliharaan, Biaya Pemeliharaan dan Perizinan Alat Besar
47 Penyediaan Jasa Pemeliharaan, Biaya Pemeliharaan dan Pajak Kendaraan Perorangan Dinas atau Kendaraan Dinas Jabatan
48 Pemeliharaan Mebel
49 Pemeliharaan Peralatan dan Mesin Lainnya
50 Pemeliharaan Aset Tetap Lainnya
51 Pemeliharaan/Rehabilitasi Gedung Kantor dan Bangunan Lainnya
52 Pemeliharaan/Rehabilitasi Sarana dan Prasarana Gedung Kantor atau Bangunan Lainnya
53 Pemeliharaan/Rehabilitasi Sarana dan Prasarana Pendukung Gedung Kantor atau Bangunan Lainnya
54 Pemeliharaan/Rehabilitasi Tanah

SASARAN INTERMEDIATE OUTCOMES LEVEL 1
Meningkatnya Akuntabilitas Keuangan
INDIKATOR KINERJA
Persentase meningkatnya akuntabilitas keuangan

1 Penyediaan Gaji dan Tunjangan ASN
2 Pelaksanaan Penatausahaan dan Pengujian/Verifikasi Keuangan SKPD
3 Koordinasi dan Pelaksanaan Akuntansi SKPD
4 Koordinasi dan Penyusunan Laporan Keuangan Akhir Tahun SKPD
5 Pengelolaan dan Penyiapan Bahan Tanggapan Pemeriksaan
6 Koordinasi dan Penyusunan Laporan Keuangan Bulanan/Triwulanan/Semesteran SKPD
7 Penyusunan Pelaporan dan Analisis Prognosis Realisasi Anggaran

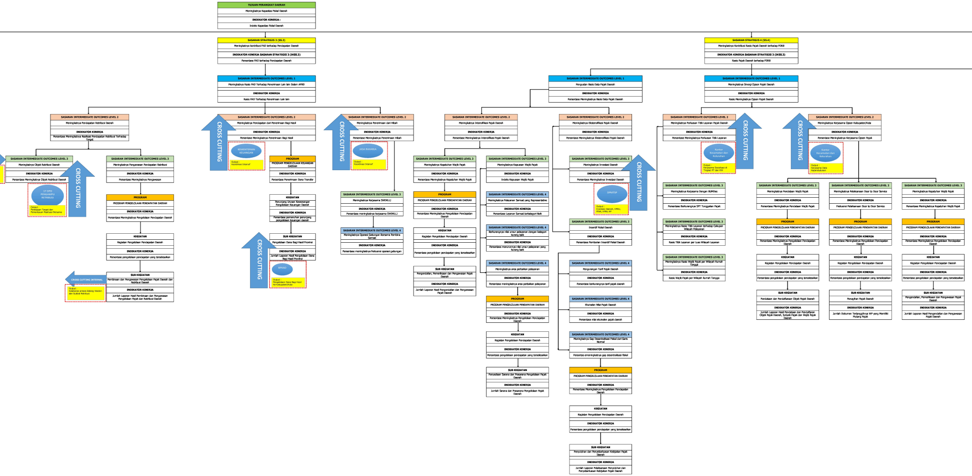

TUJUAN PERANGKAT DAERAH
Meningkatnya Kapasitas Fiskal Daerah
INDIKATOR KINERJA :
Indeks Kapasitas Fiskal Daerah

SASARAN STRATEGIS 3 (SS.3)
Meningkatnya kontribusi PAD terhadap Pendapatan Daerah
INDIKATOR KINERJA SASARAN STRATEGIS 3 (IKSS.3)
Persentase PAD terhadap Pendapatan Daerah

SASARAN INTERMEDIATE OUTCOMES LEVEL 1
Meningkatnya Rasio PAD Terhadap Penerimaan Lain lain Dalam APBD
INDIKATOR KINERJA
Rasio PAD Terhadap Penerimaan Lain lain

SASARAN INTERMEDIATE OUTCOMES LEVEL 2
Meningkatnya Pendapatan Retribusi Daerah
INDIKATOR KINERJA
Persentase Meningkatnya Realisasi Pendapatan Retribusi Terhadap Target

SASARAN INTERMEDIATE OUTCOMES LEVEL 3
Meningkatnya Objek Retribusi Daerah
INDIKATOR KINERJA
Persentase Meningkatnya Objek Retribusi Daerah

CROSS CUTTING
17 OPD PENGAMPU RETRIBUSI
Output :
Penetapan Target dan Pemantauan Realisasi Bersama

SASARAN INTERMEDIATE OUTCOMES LEVEL 3
Meningkatnya Pengawasan Pendapatan Retribusi
INDIKATOR KINERJA
Persentase Meningkatnya Pengawasan

PROGRAM
PROGRAM PENGELOLAAN PENDAPATAN DAERAH
INDIKATOR KINERJA
Persentase Meningkatnya Pengelolaan Pendapatan Daerah

KEGIATAN
Kegiatan Pengelolaan Pendapatan Daerah
INDIKATOR KINERJA
Persentase pengelolaan pendapatan yang terselesaikan

SUB KEGIATAN
Pembinaan dan Pengawasan Pengelolaan Pajak Daerah dan Retribusi Daerah
INDIKATOR KINERJA
Jumlah Laporan Hasil Pembinaan dan Pengawasan Pengelolaan Pajak dan Retribusi Daerah

CROSS CUTTING INTERNAL
Output :
Kolaborasi antara Bidang Wasdin dan Subbid Retribusi

SASARAN INTERMEDIATE OUTCOMES LEVEL 2
Meningkatnya Pendapatan dari Penerimaan Bagi Hasil
INDIKATOR KINERJA
Persentase Meningkatnya Penerimaan Bagi Hasil

CROSS CUTTING
KEMENTERIAN KEUANGAN
Output :
Koordinasi Intensif

PROGRAM
PROGRAM PENGELOLAAN KEUANGAN DAERAH
INDIKATOR KINERJA
Persentase Penerimaan Dana Transfer

KEGIATAN
Penunjang Urusan Kewenangan Pengelolaan Keuangan Daerah
INDIKATOR KINERJA
Persentase pemenuhan penunjang pengelolaan keuangan daerah

SUB KEGIATAN
Pengelolaan Dana Bagi Hasil Provinsi
INDIKATOR KINERJA
Jumlah Laporan Hasil Pengelolaan Dana Bagi Hasil Provinsi

CROSS CUTTING
BPKAD
Output :
Pengelolaan Dana Bagi Hasil Ke Kabupaten/Kota

SASARAN INTERMEDIATE OUTCOMES LEVEL 2
Meningkatnya Penerimaan dari Hibah
INDIKATOR KINERJA
Persentase Meningkatnya Penerimaan Hibah

CROSS CUTTING
JASA RAHARJA
Output :
Koordinasi Intensif

SASARAN INTERMEDIATE OUTCOMES LEVEL 3
Meningkatnya Kerjasama SWDKLLJ
INDIKATOR KINERJA
Persentase meningkatnya kerjasama SWDKLLJ

SASARAN INTERMEDIATE OUTCOMES LEVEL 4
Meningkatnya Operasi Gabungan Bersama Pembina Samsat
INDIKATOR KINERJA
Persentase meningkatnya frekuensi operasi gabungan

SASARAN INTERMEDIATE OUTCOMES LEVEL 1
Penguatan Basis Data Pajak Daerah
INDIKATOR KINERJA
Persentase Meningkatnya Basis Data Pajak Daerah

SASARAN INTERMEDIATE OUTCOMES LEVEL 2
Meningkatnya Intensifikasi Pajak Daerah
INDIKATOR KINERJA
Persentase Meningkatnya Intensifikasi Pajak Daerah

SASARAN INTERMEDIATE OUTCOMES LEVEL 3
Meningkatnya Kepatuhan Wajib Pajak
INDIKATOR KINERJA
Persentase Meningkatnya Kepatuhan Wajib Pajak

PROGRAM
PROGRAM PENGELOLAAN PENDAPATAN DAERAH
INDIKATOR KINERJA
Persentase Meningkatnya Pengelolaan Pendapatan Daerah

KEGIATAN
Kegiatan Pengelolaan Pendapatan Daerah
INDIKATOR KINERJA
Persentase pengelolaan pendapatan yang terselesaikan

SUB KEGIATAN
Pengendalian, Pemeriksaan dan Pengawasan Pajak Daerah
INDIKATOR KINERJA
Jumlah Laporan Hasil Pengendalian dan Pengawasan Pajak Daerah

SASARAN INTERMEDIATE OUTCOMES LEVEL 3
Meningkatnya Kepuasan Wajib Pajak
INDIKATOR KINERJA
Indeks Kepuasan Wajib Pajak

SASARAN INTERMEDIATE OUTCOMES LEVEL 4
Meningkatnya Pelayanan Samsat yang Representative
INDIKATOR KINERJA
Persentase Layanan Samsat berkategori Baik

SASARAN INTERMEDIATE OUTCOMES LEVEL 4
Berkurangnya nilai unsur pelayanan dengan kategori kurang baik
INDIKATOR KINERJA
Persentase menurunnya nilai unsur pelayanan yang kurang baik

SASARAN INTERMEDIATE OUTCOMES LEVEL 4
Meningkatnya area perbaikan pelayanan
INDIKATOR KINERJA
Persentase meningkatnya area perbaikan pelayanan

PROGRAM
PROGRAM PENGELOLAAN PENDAPATAN DAERAH
INDIKATOR KINERJA
Persentase Meningkatnya Pengelolaan Pendapatan Daerah

KEGIATAN
Kegiatan Pengelolaan Pendapatan Daerah
INDIKATOR KINERJA
Persentase pengelolaan pendapatan yang terselesaikan

SUB KEGIATAN
Penyediaan Sarana dan Prasarana Pengelolaan Pajak Daerah
INDIKATOR KINERJA
Jumlah Sarana dan Prasarana Pengelolaan Pajak Daerah

SASARAN INTERMEDIATE OUTCOMES LEVEL 2
Meningkatnya Ekstensifikasi Pajak Daerah
INDIKATOR KINERJA
Persentase Meningkatnya Ekstensifikasi Pajak Daerah

SASARAN INTERMEDIATE OUTCOMES LEVEL 3
Meningkatnya Investasi Daerah
INDIKATOR KINERJA
Persentase Meningkatnya Investasi Daerah

CROSS CUTTING
DPMTSP
Output :
Investasi Daerah, KPBU, PINA, KPBU AP

SASARAN INTERMEDIATE OUTCOMES LEVEL 3
Insentif Fiskal Daerah
INDIKATOR KINERJA
Persentase Pemberian Insentif Fiskal Daerah

SASARAN INTERMEDIATE OUTCOMES LEVEL 4
Pengurangan Tarif Pajak Daerah
INDIKATOR KINERJA
Persentase berkurangnya tarif pajak daerah

SASARAN INTERMEDIATE OUTCOMES LEVEL 4
Ekuivalen Nilai Pajak Daerah
INDIKATOR KINERJA
Persentase nilai ekuivalen pajak daerah

SASARAN INTERMEDIATE OUTCOMES LEVEL 4
Meningkatnya Gap Desentralisasi Fiskal dari Garis Normal
INDIKATOR KINERJA
Persentas emeningkatnya gap desentralisasi fiskal

PROGRAM
PROGRAM PENGELOLAAN PENDAPATAN DAERAH
INDIKATOR KINERJA
Persentase Meningkatnya Pengelolaan Pendapatan Daerah

KEGIATAN
Kegiatan Pengelolaan Pendapatan Daerah
INDIKATOR KINERJA
Persentase pengelolaan pendapatan yang terselesaikan

SUB KEGIATAN
Penyuluhan dan Penyebarluasan Kebijakan Pajak Daerah
INDIKATOR KINERJA
Jumlah Laporan Pelaksanaan Penyuluhan dan Penyebarluasan Kebijakan Pajak Daerah

SASARAN STRATEGIS 4 (SS.4)
Meningkatnya Kontribusi Rasio Pajak Daerah terhadap PDRB
INDIKATOR KINERJA SASARAN STRATEGIS 3 (IKSS.3)
Rasio Pajak Daerah terhadap PDRB

SASARAN INTERMEDIATE OUTCOMES LEVEL 1
Meningkatnya Sinergi Opsen Pajak Daerah
INDIKATOR KINERJA
Rasio Meningkatnya Opsen Pajak Daerah

SASARAN INTERMEDIATE OUTCOMES LEVEL 2
Meningkatnya Perluasan Titik Layanan Pajak Daerah
INDIKATOR KINERJA
Persentase Meningkatnya Perluasan Titik Layanan

CROSS CUTTING
Kantor Kecamatan dan Kelurahan
Output :
Kerjasama Sosialisasi di Tingkat RT dan RW

SASARAN INTERMEDIATE OUTCOMES LEVEL 3
Meningkatnya Kerjasama Dengan BUMDes
INDIKATOR KINERJA
Persentase Berkurangnya SPT Tunggakan Pajak

SASARAN INTERMEDIATE OUTCOMES LEVEL 3
Meningkatnya Rasio Titik Layanan terhadap Cakupan Wilayah Pelayanan
INDIKATOR KINERJA
Rasio Titik Layanan per Luas Wilayah Layanan

SASARAN INTERMEDIATE OUTCOMES LEVEL 3
Meningkatnya Rasio Wajib Pajak per Wilayah Rumah Tangga
INDIKATOR KINERJA
Rasio Wajib Pajak per Wilayah Rumah Tangga

SASARAN INTERMEDIATE OUTCOMES LEVEL 2
Meningkatnya Kerjasama Opsen Kabupaten/Kota
INDIKATOR KINERJA
Persentase Meningkatnya Kerjasama Opsen Pajak

CROSS CUTTING
Kantor Kecamatan dan Kelurahan
Output :
Kerjasama Data Kependudukan

SASARAN INTERMEDIATE OUTCOMES LEVEL 3
Meningkatnya Pendataan Wajib Pajak
INDIKATOR KINERJA
Persentase Meningkatnya Pendataan Wajib Pajak

PROGRAM
PROGRAM PENGELOLAAN PENDAPATAN DAERAH
INDIKATOR KINERJA
Persentase Meningkatnya Pengelolaan Pendapatan Daerah

KEGIATAN
Kegiatan Pengelolaan Pendapatan Daerah
INDIKATOR KINERJA
Persentase pengelolaan pendapatan yang terselesaikan

SUB KEGIATAN
Pendataan dan Pendaftaraan Objek Pajak Daerah
INDIKATOR KINERJA
Jumlah Laporan Hasil Pendataan dan Pendaftaran Objek Pajak Daerah, Subyek Pajak dan Wajib Pajak Daerah

SASARAN INTERMEDIATE OUTCOMES LEVEL 3
Meningkatnya Pelaksanaan Door to Door Service
INDIKATOR KINERJA
Frekuensi Pelaksanaan Door to Door Service

PROGRAM
PROGRAM PENGELOLAAN PENDAPATAN DAERAH
INDIKATOR KINERJA
Persentase Meningkatnya Pengelolaan Pendapatan Daerah

KEGIATAN
Kegiatan Pengelolaan Pendapatan Daerah
INDIKATOR KINERJA
Persentase pengelolaan pendapatan yang terselesaikan

SUB KEGIATAN
Penagihan Pajak Daerah
INDIKATOR KINERJA
Jumlah Dokumen Tertanggihnya WP yang Memiliki Piutang Pajak

SASARAN INTERMEDIATE OUTCOMES LEVEL 3
Meningkatnya Kepatuhan Wajib Pajak
INDIKATOR KINERJA
Persentase Meningkatnya Kepatuhan Wajib Pajak

PROGRAM
PROGRAM PENGELOLAAN PENDAPATAN DAERAH
INDIKATOR KINERJA
Persentase Meningkatnya Pengelolaan Pendapatan Daerah

KEGIATAN
Kegiatan Pengelolaan Pendapatan Daerah
INDIKATOR KINERJA
Persentase pengelolaan pendapatan yang terselesaikan

SUB KEGIATAN
Pengendalian, Pemeriksaan dan Pengawasan Pajak Daerah
INDIKATOR KINERJA
Jumlah Laporan Hasil Pengendalian dan Pengawasan Pajak Daerah

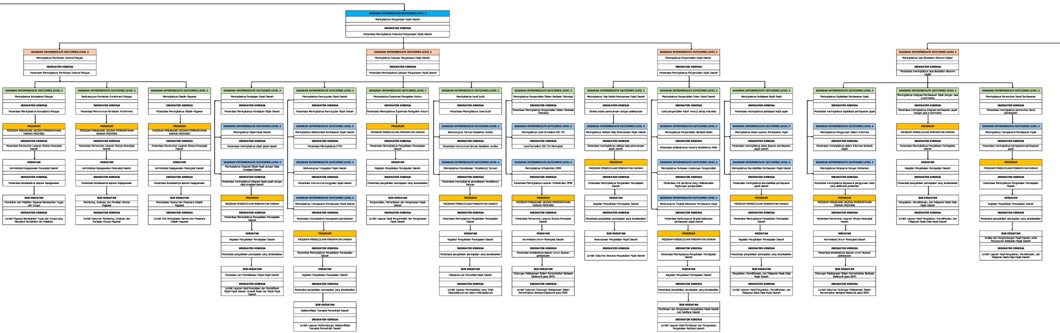

SASARAN INTERMEDIATE OUTCOMES LEVEL 1
Meningkatnya Pengawasan Pajak Daerah
INDIKATOR KINERJA
Persentase Meningkatnya Frekuensi Pengawasan Pajak Daerah

SASARAN INTERMEDIATE OUTCOMES LEVEL 2
Meningkatnya Pembinaan Internal Petugas
INDIKATOR KINERJA
Persentase Meningkatnya Pembinaan Internal Petugas

SASARAN INTERMEDIATE OUTCOMES LEVEL 3
Meningkatnya Kompetensi Petugas
INDIKATOR KINERJA
Persentase Meningkatnya Kompetensi Petugas

PROGRAM
PROGRAM PENUNJANG URUSAN PEMERINTAHAN DAERAH PROVINSI
INDIKATOR KINERJA
Persentase Pemenuhan Layanan Kinerja Perangkat Daerah

KEGIATAN
Administrasi Kepegawaian Perangkat Daerah
INDIKATOR KINERJA
Persentase terselesainya laporan kepegawaian

SUB KEGIATAN
Pendidikan dan Pelatihan Pegawai Berdasarkan Tugas dan Fungsi
INDIKATOR KINERJA
Jumlah Pegawai Berdasarkan Tugas dan Fungsi yang Mengikuti Pendidikan dan Pelatihan

SASARAN INTERMEDIATE OUTCOMES LEVEL 3
Berkurangnya Pemberian Punishment Petugas
INDIKATOR KINERJA
Persentase Menurunnya Pemberian Punishment

PROGRAM
PROGRAM PENUNJANG URUSAN PEMERINTAHAN DAERAH PROVINSI
INDIKATOR KINERJA
Persentase Pemenuhan Layanan Kinerja Perangkat Daerah

KEGIATAN
Administrasi Kepegawaian Perangkat Daerah
INDIKATOR KINERJA
Persentase terselesainya laporan kepegawaian

SUB KEGIATAN
Monitoring, Evaluasi, dan Penilaian Kinerja Pegawai
INDIKATOR KINERJA
Jumlah Dokumen Monitoring, Evaluasi, dan Penilaian Kinerja Pegawai

SASARAN INTERMEDIATE OUTCOMES LEVEL 3
Meningkatnya Disiplin Pegawai
INDIKATOR KINERJA
Persentase Meningkatnya Disiplin Pegawai

PROGRAM
PROGRAM PENUNJANG URUSAN PEMERINTAHAN DAERAH PROVINSI
INDIKATOR KINERJA
Persentase Pemenuhan Layanan Kinerja Perangkat Daerah

KEGIATAN
Administrasi Kepegawaian Perangkat Daerah
INDIKATOR KINERJA
Persentase terselesainya laporan kepegawaian

SUB KEGIATAN
Peningkatan Sarana dan Prasarana Disiplin Pegawai
INDIKATOR KINERJA
Jumlah Unit Peningkatan Sarana dan Prasarana Disiplin Pegawai

SASARAN INTERMEDIATE OUTCOMES LEVEL 2
Meningkatnya Cakupan Pengawasan Pajak Daerah
INDIKATOR KINERJA
Persentase Meningkatnya Cakupan Pengawasan Pajak Daerah

SASARAN INTERMEDIATE OUTCOMES LEVEL 3
Meningkatnya Penetapan Pajak Daerah
INDIKATOR KINERJA
Persentase Meningkatnya Penetapan Pajak Daerah

SASARAN INTERMEDIATE OUTCOMES LEVEL 4
Meningkatnya Objek Pajak Daerah
INDIKATOR KINERJA
Persentase meningkatnya objek pajak daerah

SASARAN INTERMEDIATE OUTCOMES LEVEL 4
Meningkatnya Integrasi Objek Pajak dengan Data Investasi Daerah
INDIKATOR KINERJA
Persentase meningkatnya integrasi objek pajak dengan data investasi daerah

PROGRAM
PROGRAM PENGELOLAAN PENDAPATAN DAERAH
INDIKATOR KINERJA
Persentase Meningkatnya Pengelolaan Pendapatan Daerah

KEGIATAN
Kegiatan Pengelolaan Pendapatan Daerah
INDIKATOR KINERJA
Persentase pengelolaan pendapatan yang terselesaikan

SUB KEGIATAN
Pendataan dan Pendaftaran Objek Pajak Daerah
INDIKATOR KINERJA
Jumlah Laporan Hasil Pendataan dan Pendaftaran Objek Pajak Daerah, Subyek Pajak dan Wajib Pajak Daerah

SASARAN INTERMEDIATE OUTCOMES LEVEL 3
Meningkatnya Pemungutan Pajak Daerah
INDIKATOR KINERJA
Persentase Meningkatnya Pemungutan Pajak Daerah

SASARAN INTERMEDIATE OUTCOMES LEVEL 4
Meningkatnya Elektronifikasi Pembayaran Pajak Daerah
INDIKATOR KINERJA
Persentase Meningkatnya ETPD

SASARAN INTERMEDIATE OUTCOMES LEVEL 4
Berkurangnya Tunggakan Pajak Daerah
INDIKATOR KINERJA
Persentase menurunnya tunggakan pajak daerah

SASARAN INTERMEDIATE OUTCOMES LEVEL 4
Meningkatnya Transparansi Pembayaran Pajak Daerah
INDIKATOR KINERJA
Persentase meningkatnya transparansi pembayaran

PROGRAM
PROGRAM PENGELOLAAN PENDAPATAN DAERAH
INDIKATOR KINERJA
Persentase Meningkatnya Pengelolaan Pendapatan Daerah

KEGIATAN
Kegiatan Pengelolaan Pendapatan Daerah
INDIKATOR KINERJA
Persentase pengelolaan pendapatan yang terselesaikan

SUB KEGIATAN
Elektronifikasi Transaksi Pemerintah Daerah
INDIKATOR KINERJA
Jumlah Laporan Perkembangan Elektronifikasi Transaksi Pemerintah Daerah

SASARAN INTERMEDIATE OUTCOMES LEVEL 3
Meningkatnya Supremasi Penegakan Hukum
INDIKATOR KINERJA
Persentase Meningkatnya Supremasi Penegakan Hukum

PROGRAM
PROGRAM PENGELOLAAN PENDAPATAN DAERAH
INDIKATOR KINERJA
Persentase Meningkatnya Pengelolaan Pendapatan Daerah

KEGIATAN
Kegiatan Pengelolaan Pendapatan Daerah
INDIKATOR KINERJA
Persentase pengelolaan pendapatan yang terselesaikan

SUB KEGIATAN
Pengendalian, Pemeriksaan dan Pengawasan Pajak Daerah
INDIKATOR KINERJA
Jumlah Laporan Hasil Pengendalian dan Pengawasan Pajak Daerah

SASARAN INTERMEDIATE OUTCOMES LEVEL 3
Meningkatnya Level Audit
INDIKATOR KINERJA
Persentase Meningkatnya Level Audit

SASARAN INTERMEDIATE OUTCOMES LEVEL 4
Berkurangnya Temuan Kesalahan Auditor
INDIKATOR KINERJA
Persentase menurunnya temuan kesalahan auditor

SASARAN INTERMEDIATE OUTCOMES LEVEL 4
Meningkatnya Penyelesaian Tindaklanjut Temuan
INDIKATOR KINERJA
Persentase meningkatnya penyelesaian tindaklanjut temuan

PROGRAM
PROGRAM PENGELOLAAN PENDAPATAN DAERAH
INDIKATOR KINERJA
Persentase Meningkatnya Pengelolaan Pendapatan Daerah

KEGIATAN
Kegiatan Pengelolaan Pendapatan Daerah
INDIKATOR KINERJA
Persentase pengelolaan pendapatan yang terselesaikan

SUB KEGIATAN
Pelayanan dan Konsultasi Pajak Daerah
INDIKATOR KINERJA
Jumlah Laporan Permasalahan yang Telah Ditindaklanjuti dan Belum Ditindaklanjuti

SASARAN INTERMEDIATE OUTCOMES LEVEL 3
Meningkatnya Pengendalian Sistem Berbasis Teknologi
INDIKATOR KINERJA
Persentase Meningkatnya Pengendalian Sistem Berbasis Teknologi

SASARAN INTERMEDIATE OUTCOMES LEVEL 4
Meningkatnya Level Survailens ISO TIK
INDIKATOR KINERJA
Level Survailens ISO TIK Meningkat

SASARAN INTERMEDIATE OUTCOMES LEVEL 4
Meningkatnya Infrastruktur SPBE
INDIKATOR KINERJA
Persentase Meningkatnya Layanan Infrastruktur SPBE

PROGRAM
PROGRAM PENUNJANG URUSAN PEMERINTAHAN DAERAH PROVINSI
INDIKATOR KINERJA
Persentase Pemenuhan Layanan Kinerja Perangkat Daerah

KEGIATAN
Administrasi Umum Perangkat Daerah
INDIKATOR KINERJA
Persentase terselesainya laporan umum layanan perkantoran

SUB KEGIATAN
Dukungan Pelaksanaan Sistem Pemerintahan Berbasis Elektronik pada SKPD
INDIKATOR KINERJA
Jumlah Dokumen Dukungan Pelaksanaan Sistem Pemerintahan Berbasis Elektronik pada SKPD

SASARAN INTERMEDIATE OUTCOMES LEVEL 2
Meningkatnya Pengendalian Pajak Daerah
INDIKATOR KINERJA
Persentase Meningkatnya Pengendalian Pajak Daerah

SASARAN INTERMEDIATE OUTCOMES LEVEL 3
Meningkatnya Tata Kelola Perencanaan Pajak Daerah
INDIKATOR KINERJA
Deviasi antara perencanaan dengan pelaksanaan

SASARAN INTERMEDIATE OUTCOMES LEVEL 4
Meningkatnya Validasi Data Perencanaan Pajak Daerah
INDIKATOR KINERJA
Persentase meningkatnya validasi data perencanaan pajak daerah

PROGRAM
PROGRAM PENGELOLAAN PENDAPATAN DAERAH
INDIKATOR KINERJA
Persentase Meningkatnya Pengelolaan Pendapatan Daerah

KEGIATAN
Kegiatan Pengelolaan Pendapatan Daerah
INDIKATOR KINERJA
Persentase pengelolaan pendapatan yang terselesaikan

SUB KEGIATAN
Perencanaan Pengelolaan Pajak Daerah
INDIKATOR KINERJA
Jumlah Dokumen Rencana Pengelolaan Pajak Daerah

SASARAN INTERMEDIATE OUTCOMES LEVEL 3
Meningkatnya Pengendalian Intern Pajak Daerah
INDIKATOR KINERJA
Level pengendalian intern menuju tahap maturitas

SASARAN INTERMEDIATE OUTCOMES LEVEL 4
Meningkatnya Pengendalian Berbasis Risiko
INDIKATOR KINERJA
Persentase terlaksananya rencana tindaklanjut risiko

SASARAN INTERMEDIATE OUTCOMES LEVEL 4
Meningkatnya Perluasan Lingkungan Pengendalian
INDIKATOR KINERJA
Persentase unit struktural yang melaksanakan lingkungan pengendalian

SASARAN INTERMEDIATE OUTCOMES LEVEL 4
Berkurangnya Tingkat Kebocoran Pembayaran Pajak
INDIKATOR KINERJA
Persentase berkurangnya tingkat kebocoran pembayaran pajak daerah

PROGRAM
PROGRAM PENGELOLAAN PENDAPATAN DAERAH
INDIKATOR KINERJA
Persentase Meningkatnya Pengelolaan Pendapatan Daerah

KEGIATAN
Kegiatan Pengelolaan Pendapatan Daerah
INDIKATOR KINERJA
Persentase pengelolaan pendapatan yang terselesaikan

SUB KEGIATAN
Pembinaan dan Pengawasan Pengelolaan Pajak Daerah dan Retribusi Daerah
INDIKATOR KINERJA
Jumlah Laporan Hasil Pembinaan dan Pengawasan Pengelolaan Retribusi daerah

SASARAN INTERMEDIATE OUTCOMES LEVEL 3
Meningkatnya Partisipasi Wajib Pajak
INDIKATOR KINERJA
Persentase meningkatnya partisipasi wajib pajak

SASARAN INTERMEDIATE OUTCOMES LEVEL 4
Meningkatnya Akses Layanan Pembayaran Pajak
INDIKATOR KINERJA
Persentase meningkatnya akses layanan pembayaran pajak daerah

SASARAN INTERMEDIATE OUTCOMES LEVEL 4
Meningkatnya Akuntabilitas Pembayaran Pajak Daerah
INDIKATOR KINERJA
Persentase meningkatnya akuntabilitas pembayaran pajak daerah

PROGRAM
PROGRAM PENGELOLAAN PENDAPATAN DAERAH
INDIKATOR KINERJA
Persentase Meningkatnya Pengelolaan Pendapatan Daerah

KEGIATAN
Kegiatan Pengelolaan Pendapatan Daerah
INDIKATOR KINERJA
Persentase pengelolaan pendapatan yang terselesaikan

SUB KEGIATAN
Pengolahan, Pemeliharaan, dan Pelaporan Basis Data Pajak Daerah
INDIKATOR KINERJA
Jumlah Laporan Hasil Pengolahan, Pemeliharaan, dan Pelaporan Basis Data Pajak Daerah

SASARAN INTERMEDIATE OUTCOMES LEVEL 2
Meningkatnya Jasa Ekosistem Ekonomi Digital
INDIKATOR KINERJA
Persentase meningkatnya jasa ekosistem ekonomi digital

SASARAN INTERMEDIATE OUTCOMES LEVEL 3
Meningkatnya Digitalisasi Pembayaran Pajak
INDIKATOR KINERJA
Persentase meningkatnya digitalisasi pembayaran pajak

SASARAN INTERMEDIATE OUTCOMES LEVEL 4
Meningkatnya Penggunaan Sistem Informasi
INDIKATOR KINERJA
Persentase meningkatnya sistem informasi berbasis digital

SASARAN INTERMEDIATE OUTCOMES LEVEL 4
Meningkatnya Kerjasama Dengan Perbankan
INDIKATOR KINERJA
Persentase meningkatnya kerjasama penggunaan kartu uang elektronik perbankan

PROGRAM
PROGRAM PENUNJANG URUSAN PEMERINTAHAN DAERAH PROVINSI
INDIKATOR KINERJA
Persentase Pemenuhan Layanan Kinerja Perangkat Daerah

KEGIATAN
Administrasi Umum Perangkat Daerah
INDIKATOR KINERJA
Persentase terselesainya laporan umum layanan perkantoran

SUB KEGIATAN
Dukungan Pelaksanaan Sistem Pemerintahan Berbasis Elektronik pada SKPD
INDIKATOR KINERJA
Jumlah Dokumen Dukungan Pelaksanaan Sistem Pemerintahan Berbasis Elektronik pada SKPD

SASARAN INTERMEDIATE OUTCOMES LEVEL 3
Meningkatnya Integrasi Pembayaran Pajak dengan Jasa e-commerce
INDIKATOR KINERJA
Persentase meningkatnya integrasi pembayaran pajak dengan jasa e-commerce

PROGRAM
PROGRAM PENGELOLAAN PENDAPATAN DAERAH
INDIKATOR KINERJA
Persentase Meningkatnya Pengelolaan Pendapatan Daerah

KEGIATAN
Kegiatan Pengelolaan Pendapatan Daerah
INDIKATOR KINERJA
Persentase pengelolaan pendapatan yang terselesaikan

SUB KEGIATAN
Pengolahan, Pemeliharaan, dan Pelaporan Basis Data Pajak Daerah
INDIKATOR KINERJA
Jumlah Laporan Hasil Pengolahan, Pemeliharaan, dan Pelaporan Basis Data Pajak Daerah

SASARAN INTERMEDIATE OUTCOMES LEVEL 3
Meningkatnya Pemerataan Kanal Pembayaran
INDIKATOR KINERJA
Persentase meningkatnya pemerataan kanal pembayaran

SASARAN INTERMEDIATE OUTCOMES LEVEL 4
Meningkatnya Transparansi Pembayaran Pajak
INDIKATOR KINERJA
Persentase meningkatnya transparansi pembayaran pajak

PROGRAM
PROGRAM PENGELOLAAN PENDAPATAN DAERAH
INDIKATOR KINERJA
Persentase Meningkatnya Pengelolaan Pendapatan Daerah

KEGIATAN
Kegiatan Pengelolaan Pendapatan Daerah
INDIKATOR KINERJA
Persentase pengelolaan pendapatan yang terselesaikan

SUB KEGIATAN
Analisa dan Pengembangan Pajak Daerah, serta Penyusunan Kebijakan Pajak Daerah
INDIKATOR KINERJA
Jumlah Laporan Hasil Pengolahan, Pemeliharaan, dan Pelaporan Basis Data Pajak Daerah

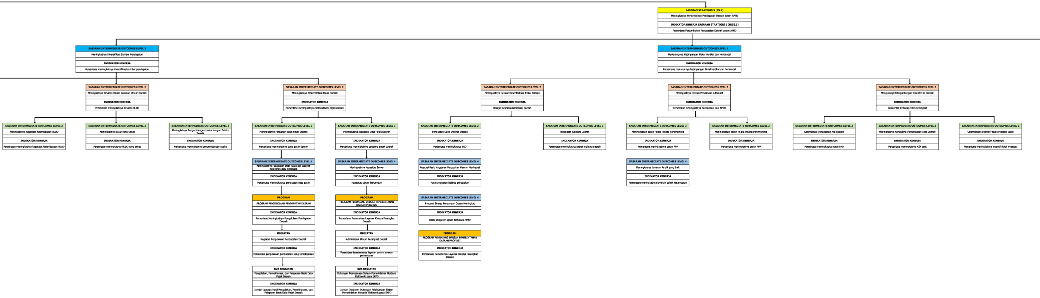

- **SASARAN STRATEGIS 5 (SS.5)**
  Meningkatnya Pertumbuhan Pendapatan Daerah dalam APBD
  INDIKATOR KINERJA SASARAN STRATEGIS 5 (IKSS.5)
  Persentase Pertumbuhan Pendapatan Daerah dalam APBD
  - **SASARAN INTERMEDIATE OUTCOMES LEVEL 1**
    Meningkatnya Diversifikasi Sumber Pendapatan
    INDIKATOR KINERJA
    Persentase meningkatnya diversifikasi sumber pendapatan
    - **SASARAN INTERMEDIATE OUTCOMES LEVEL 2**
      Meningkatnya Deviden Badan Layanan Umum Daerah
      INDIKATOR KINERJA
      Persentase meningkatnya deviden BLUD
      - **SASARAN INTERMEDIATE OUTCOMES LEVEL 3**
        Meningkatnya Kapasitas Kelembagaan BLUD
        INDIKATOR KINERJA
        Persentase meningkatnya kapasitas kelembagaan BLUD
      - **SASARAN INTERMEDIATE OUTCOMES LEVEL 3**
        Meningkatnya BLUD yang Sehat
        INDIKATOR KINERJA
        Persentase meningkatnya BLUD yang sehat
      - **SASARAN INTERMEDIATE OUTCOMES LEVEL 3**
        Meningkatnya Pengembangan Usaha dengan Sektor Swasta
        INDIKATOR KINERJA
        Persentase meningkatnya pengembangan usaha
    - **SASARAN INTERMEDIATE OUTCOMES LEVEL 2**
      Meningkatnya Ekstensifikasi Pajak Daerah
      INDIKATOR KINERJA
      Persentase meningkatnya ekstensifikasi pajak daerah
      - **SASARAN INTERMEDIATE OUTCOMES LEVEL 3**
        Meningkatnya Perluasan Basis Pajak Daerah
        INDIKATOR KINERJA
        Persentase meningkatnya basis pajak daerah
        - **SASARAN INTERMEDIATE OUTCOMES LEVEL 4**
          Meningkatnya Penguatan Data Pajak per Wilayah Kelurahan atau Pedesaan
          INDIKATOR KINERJA
          Persentase meningkatnya penguatan data pajak
          - **PROGRAM**
            PROGRAM PENGELOLAAN PENDAPATAN DAERAH
            INDIKATOR KINERJA
            Persentase Meningkatnya Pengelolaan Pendapatan Daerah
            - **KEGIATAN**
              Kegiatan Pengelolaan Pendapatan Daerah
              INDIKATOR KINERJA
              Persentase pengelolaan pendapatan yang terselesaikan
              - **SUB KEGIATAN**
                Pengolahan, Pemeliharaan, dan Pelaporan Basis Data Pajak Daerah
                INDIKATOR KINERJA
                Jumlah Laporan Hasil Pengolahan, Pemeliharaan, dan Pelaporan Basis Data Pajak Daerah
      - **SASARAN INTERMEDIATE OUTCOMES LEVEL 3**
        Meningkatnya Updating Data Pajak Daerah
        INDIKATOR KINERJA
        Persentase meningkatnya updating pajak daerah
        - **SASARAN INTERMEDIATE OUTCOMES LEVEL 4**
          Meningkatnya Kapasitas Server
          INDIKATOR KINERJA
          Kapasitas server bertambah
          - **PROGRAM**
            PROGRAM PENUNJANG URUSAN PEMERINTAHAN DAERAH PROVINSI
            INDIKATOR KINERJA
            Persentase Pemenuhan Layanan Kinerja Perangkat Daerah
            - **KEGIATAN**
              Administrasi Umum Perangkat Daerah
              INDIKATOR KINERJA
              Persentase terselesainya laporan umum layanan perkantoran
              - **SUB KEGIATAN**
                Dukungan Pelaksanaan Sistem Pemerintahan Berbasis Elektronik pada SKPD
                INDIKATOR KINERJA
                Jumlah Dokumen Dukungan Pelaksanaan Sistem Pemerintahan Berbasis Elektronik pada SKPD
  - **SASARAN INTERMEDIATE OUTCOMES LEVEL 1**
    Berkurangnya Ketimpangan Fiskal Vertikal dan Horizontal
    INDIKATOR KINERJA
    Persentase menurunnya ketimpangan fiskal vertikal dan horizontal
    - **SASARAN INTERMEDIATE OUTCOMES LEVEL 2**
      Meningkatnya Derajat Desentralisasi Fiskal Daerah
      INDIKATOR KINERJA
      Derajat desentralisasi fiskal daerah
      - **SASARAN INTERMEDIATE OUTCOMES LEVEL 3**
        Penguatan Dana Insentif Daerah
        INDIKATOR KINERJA
        Persentase meningkatnya DID
        - **SASARAN INTERMEDIATE OUTCOMES LEVEL 4**
          Proporsi Rasio Anggaran Perpajakan Daerah Meningkat
          INDIKATOR KINERJA
          Rasio anggaran belanja perpajakan
        - **SASARAN INTERMEDIATE OUTCOMES LEVEL 4**
          Proporsi Sinergi Pendanaan Opsen Meningkat
          INDIKATOR KINERJA
          Rasio anggaran opsen terhadap APBD
        - **PROGRAM**
          PROGRAM PENUNJANG URUSAN PEMERINTAHAN DAERAH PROVINSI
          INDIKATOR KINERJA
          Persentase Pemenuhan Layanan Kinerja Perangkat Daerah
      - **SASARAN INTERMEDIATE OUTCOMES LEVEL 3**
        Penguatan Obligasi Daerah
        INDIKATOR KINERJA
        Persentase meningkatnya peran obligasi daerah
    - **SASARAN INTERMEDIATE OUTCOMES LEVEL 2**
      Meningkatnya Inovasi Pendanaan Alternatif
      INDIKATOR KINERJA
      Persentase meningkatnya pendanaan Non APBD
      - **SASARAN INTERMEDIATE OUTCOMES LEVEL 3**
        Meningkatkan peran Public Private Parthnership
        INDIKATOR KINERJA
        Persentase meningkatnya peran PPP
        - **SASARAN INTERMEDIATE OUTCOMES LEVEL 4**
          Meningkatnya Layanan Publik yang baik
          INDIKATOR KINERJA
          Persentase meningkatnya layanan publik kesamsatan
      - **SASARAN INTERMEDIATE OUTCOMES LEVEL 3**
        Meningkatkan peran Public Private Parthnership
        INDIKATOR KINERJA
        Persentase meningkatnya peran PPP
    - **SASARAN INTERMEDIATE OUTCOMES LEVEL 2**
      Mengurangi Ketergantungan Transfer ke Daerah
      INDIKATOR KINERJA
      Rasio PAD terhadap TKD meningkat
      - **SASARAN INTERMEDIATE OUTCOMES LEVEL 3**
        Optimalisasi Pendapatan Asli Daerah
        INDIKATOR KINERJA
        Persentase meningkatnya rasio PAD
      - **SASARAN INTERMEDIATE OUTCOMES LEVEL 3**
        Meningkatnya Kerjasama Pemanfaatan Aset Daerah
        INDIKATOR KINERJA
        Persentase meningkatnya KSP aset
      - **SASARAN INTERMEDIATE OUTCOMES LEVEL 3**
        Optimalisasi Insentif Fiskal Investasi Lokal
        INDIKATOR KINERJA
        Persentase meningkatnya insentif fiskal investasi

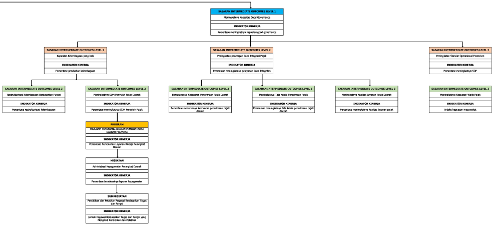
SASARAN INTERMEDIATE OUTCOMES LEVEL 1
Meningkatnya Kapasitas Good Governance
INDIKATOR KINERJA
Persentase meningkatnya kapasitas good governance
SASARAN INTERMEDIATE OUTCOMES LEVEL 2
Kapasitas Kelembagaan yang baik
INDIKATOR KINERJA
Persentase perubahan kelembagaan
SASARAN INTERMEDIATE OUTCOMES LEVEL 2
Peningkatan penetapan Zona Integrasi Pajak
INDIKATOR KINERJA
Persentase meningkatnya pelayanan Zona Integritas
SASARAN INTERMEDIATE OUTCOMES LEVEL 2
Peningkatan Standar Operasional Prosedure
INDIKATOR KINERJA
Persentase meningkatnya SOP
SASARAN INTERMEDIATE OUTCOMES LEVEL 3
Restrukturisasi Kelembagaan Berdasarkan Fungsi
INDIKATOR KINERJA
Persentase restrukturisasi kelembagaan
SASARAN INTERMEDIATE OUTCOMES LEVEL 3
Meningkatnya SDM Penyuluh Pajak Daerah
INDIKATOR KINERJA
Persentase meningkatnya SDM Penyuluh Pajak
SASARAN INTERMEDIATE OUTCOMES LEVEL 3
Berkurangnya Kebocoran Penerimaan Pajak Daerah
INDIKATOR KINERJA
Persentase menurunnya kebocoran penerimaan pajak daerah
SASARAN INTERMEDIATE OUTCOMES LEVEL 3
Meningkatnya Tata Kelola Penerimaan Pajak
INDIKATOR KINERJA
Persentase meningkatnya tata kelola penerimaan pajak daerah
SASARAN INTERMEDIATE OUTCOMES LEVEL 3
Meningkatnya Kualitas Layanan Pajak Daerah
INDIKATOR KINERJA
Persentase meningkatnya kualitas layanan pajak
SASARAN INTERMEDIATE OUTCOMES LEVEL 3
Meningkatnya Kepuasan Wajib Pajak
INDIKATOR KINERJA
Indeks kepuasan masyarakat
PROGRAM
PROGRAM PENUNJANG URUSAN PEMERINTAHAN DAERAH PROVINSI
INDIKATOR KINERJA
Persentase Pemenuhan Layanan Kinerja Perangkat Daerah
KEGIATAN
Administrasi Kepegawaian Perangkat Daerah
INDIKATOR KINERJA
Persentase tersedianya laporan kepegawaian
SUB KEGIATAN
Pendidikan dan Pelatihan Pegawai Berdasarkan Tugas dan Fungsi
INDIKATOR KINERJA
Jumlah Pegawai Berdasarkan Tugas dan Fungsi yang Mengikuti Pendidikan dan Pelatihan